



06.05.2021 P:\M-U\Palinger Bach\Renaturierung Palinger Bach 2017-44\00 CAD Daten\01 PLANUNG\Lageplan_v12.dwg

Legende Vermessung

ECKPUNKTE
 - Trigon. Punkt
 - Pegelmarken
 - Grenzpunkt
 - Kernpunkt
 - Höhenpunkt
 - Lotpunkt
 - Lotpunkt / Lotswinkel
 - Lotpunkt / Lotswinkel / Höhenpunkt
 - Lotpunkt / Lotswinkel / Höhenpunkt / Lotswinkel

LEITUNGEN
 - Straße
 - Bahn
 - Kanal
 - Wasserleitung
 - Gasleitung
 - Fernwärmeleitung
 - Hochspannung
 - Mittelspannung
 - Niederspannung
 - Erdkabel

BAUWERKE
 - Mauerwerk
 - Stahlbau
 - Holzbau
 - Stahlbetonbau
 - Stahlbau / Holzbau
 - Stahlbau / Stahlbetonbau
 - Stahlbau / Stahlbetonbau / Holzbau

LEBENSBAU
 - Baugruben
 - Baugrubensicherung
 - Baugrubensicherung / Baugrubensicherung

BEWEGUNGSGRÄBER
 - Bewehrung
 - Bewehrung / Bewehrung
 - Bewehrung / Bewehrung / Bewehrung

LEBENSBAU
 - Baugruben
 - Baugrubensicherung
 - Baugrubensicherung / Baugrubensicherung

ZEICHENERKLÄRUNG PLANUNG

- Schotter
- Schotterrasen
- Asphalt
- Böschung
- Gewässersohle
- Schuldbau
- Balkett / Grünstreifen
- Decke Pflanz
- btl. Fangedamm
- Baumfüllung
- Bahnsonderung
- Abbruch
- Betondurchlass mit Böschungstück
- Wegedurchlass mit Mauerwerk

MÖLLER Beratung · Planung · Realisierung · Projektsteuerung
 Ingenieurbüro Möller + Partner GmbH · Langer Storchweg 7 · 23936 Grevenhufen
 Tel.: 03843 / 82280 Fax: 03843 / 843563 www.mgoeller.de

bearbeitet: 04/2021
 gezeichnet: 04/2021
 geprüft: 04/2021

ger. St. Möller

Wasser- und Bodenverbund Stapeitz-Marine

Unterlage / Blatt-Nr.: 5.1/2
 Lageplan BW 5 bis BW 6

PROJIS-Nr.:
 Maßstab: 1 : 1.000

Herstellung der ökologischen Durchgängigkeit des Palinger Baches in der Gemeinde Lüdersdorf

Aufgestellt: Wasser- und Bodenverbund Stapeitz-Marine
 Ingenieurbüro Möller + Partner GmbH
 Langer Storchweg 7 · 23936 Grevenhufen
 Tel.: 03843 / 82280 Fax: 03843 / 843563 e-mail: WBV-Grevenhufen@mgoeller.de

Vermessungsbüro: Datum: 05/2019
 Dirk Thiede Lageplan-Nr.: TRS81/UM13
 Am Schwanenteich 12 Benennung: Denk92
 18276 Auhafen Tel.: 03843 / 82280 Fotografiert: 06/2019
 Fax: 03843 / 843563 Kataster:

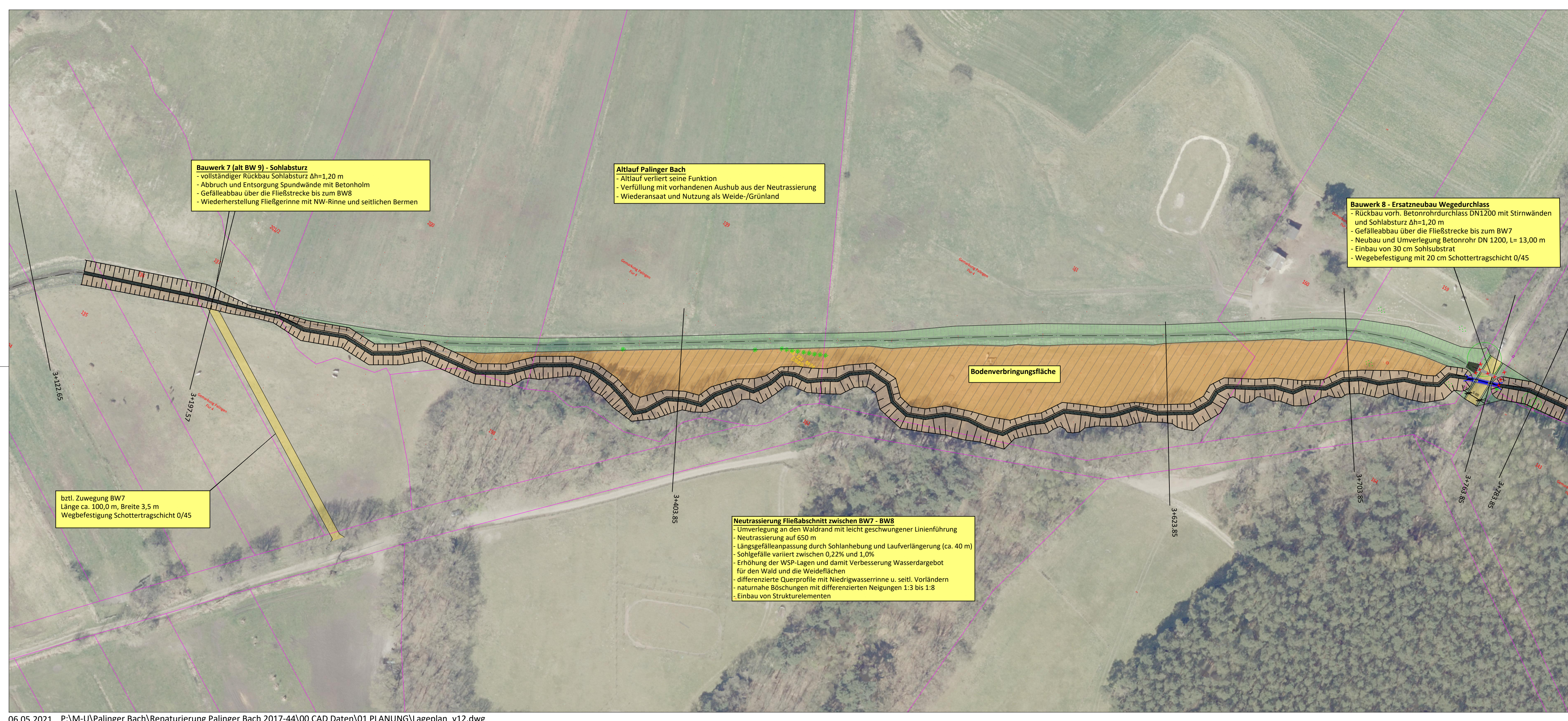

06.05.2021 P:\M-U\Palinger Bach\Renaturierung Palinger Bach 2017-44\00 CAD Daten\01 PLANUNG\Lageplan_v12.dwg

Legende Vermessung

ECKPUNKTE
 - Trigon. Punkt
 - Pegelmarken
 - Grenzpunkt
 - Kernpunkt
 - Höhenpunkt
 - Lotpunkt
 - Lotpunkt / Lotswinkel
 - Lotpunkt / Lotswinkel / Höhenpunkt
 - Lotpunkt / Lotswinkel / Höhenpunkt / Lotswinkel

LEITUNGEN
 - Straße
 - Bahn
 - Kanal
 - Wasserleitung
 - Gasleitung
 - Fernwärmeleitung
 - Hochspannung
 - Mittelspannung
 - Niederspannung
 - Erdkabel

BAUWERKE
 - Mauerwerk
 - Stahlbau
 - Holzbau
 - Stahlbetonbau
 - Stahlbau / Holzbau
 - Stahlbau / Stahlbetonbau
 - Stahlbau / Stahlbetonbau / Holzbau

LEBENSBAU
 - Baugruben
 - Baugrubensicherung
 - Baugrubensicherung / Baugrubensicherung

BEWEGUNGSGRÄBER
 - Bewehrung
 - Bewehrung / Bewehrung
 - Bewehrung / Bewehrung / Bewehrung

LEBENSBAU
 - Baugruben
 - Baugrubensicherung
 - Baugrubensicherung / Baugrubensicherung

ZEICHENERKLÄRUNG PLANUNG

- Schotter
- Schotterrasen
- Asphalt
- Böschung
- Gewässersohle
- Schuldbau
- Balkett / Grünstreifen
- Decke Pflanz
- btl. Fangedamm
- Baumfüllung
- Bahnsonderung
- Abbruch
- Betondurchlass mit Böschungstück
- Wegedurchlass mit Mauerwerk

MÖLLER Beratung · Planung · Realisierung · Projektsteuerung
 Ingenieurbüro Möller + Partner GmbH · Langer Storchweg 7 · 23936 Grevenhufen
 Tel.: 03843 / 82280 Fax: 03843 / 843563 www.mgoeller.de

bearbeitet: 04/2021
 gezeichnet: 04/2021
 geprüft: 04/2021

ger. St. Möller

Wasser- und Bodenverbund Stapeitz-Marine

Unterlage / Blatt-Nr.: 5.1/3
 Lageplan BW 7 bis BW 8

PROJIS-Nr.:
 Maßstab: 1 : 1.000

Herstellung der ökologischen Durchgängigkeit des Palinger Baches in der Gemeinde Lüdersdorf

Aufgestellt: Wasser- und Bodenverbund Stapeitz-Marine
 Ingenieurbüro Möller + Partner GmbH
 Langer Storchweg 7 · 23936 Grevenhufen
 Tel.: 03843 / 82280 Fax: 03843 / 843563 e-mail: WBV-Grevenhufen@mgoeller.de

Vermessungsbüro: Datum: 05/2019
 Dirk Thiede Lageplan-Nr.: TRS81/UM13
 Am Schwanenteich 12 Benennung: Denk92
 18276 Auhafen Tel.: 03843 / 82280 Fotografiert: 06/2019
 Fax: 03843 / 843563 Kataster:

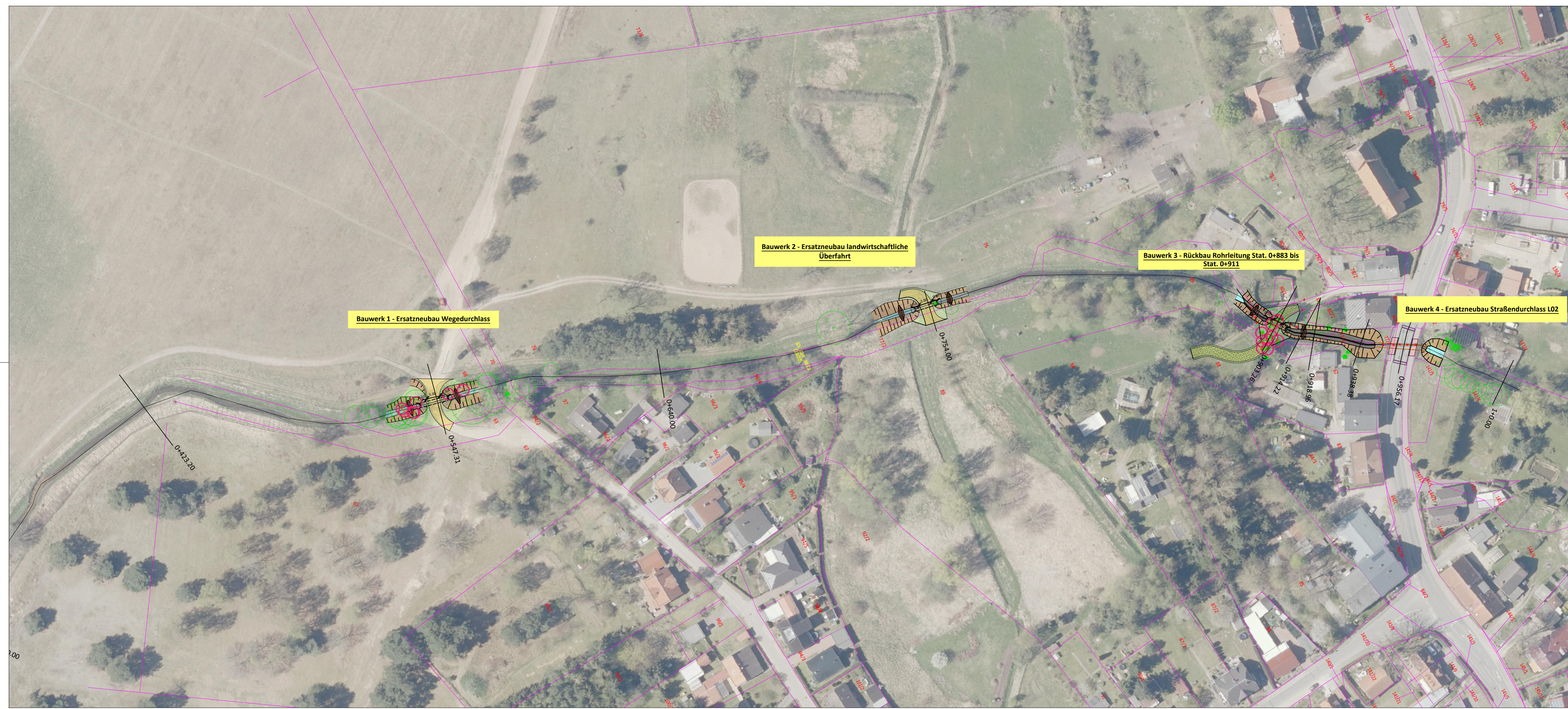

06.05.2021 P:\M-U\Palinger Bach\Renaturierung Palinger Bach 2017-44\00 CAD Daten\01 PLANUNG\Lageplan_v12.dwg

Legende Vermessung

ECKPUNKTE
 - Trigon. Punkt
 - Pegelmarken
 - Grenzpunkt
 - Kernpunkt
 - Höhenpunkt
 - Lotpunkt
 - Lotpunkt / Lotswinkel
 - Lotpunkt / Lotswinkel / Höhenpunkt
 - Lotpunkt / Lotswinkel / Höhenpunkt / Lotswinkel

LEITUNGEN
 - Straße
 - Bahn
 - Kanal
 - Wasserleitung
 - Gasleitung
 - Fernwärmeleitung
 - Hochspannung
 - Mittelspannung
 - Niederspannung
 - Erdkabel

BAUWERKE
 - Mauerwerk
 - Stahlbau
 - Holzbau
 - Stahlbetonbau
 - Stahlbau / Holzbau
 - Stahlbau / Stahlbetonbau
 - Stahlbau / Stahlbetonbau / Holzbau

LEBENSBAU
 - Baugruben
 - Baugrubensicherung
 - Baugrubensicherung / Baugrubensicherung

BEWEGUNGSGRÄBER
 - Bewehrung
 - Bewehrung / Bewehrung
 - Bewehrung / Bewehrung / Bewehrung

LEBENSBAU
 - Baugruben
 - Baugrubensicherung
 - Baugrubensicherung / Baugrubensicherung

ZEICHENERKLÄRUNG PLANUNG

- Schotter
- Schotterrasen
- Asphalt
- Böschung
- Gewässersohle
- Schuldbau
- Balkett / Grünstreifen
- Decke Pflanz
- btl. Fangedamm
- Baumfüllung
- Bahnsonderung
- Abbruch
- Betondurchlass mit Böschungstück
- Wegedurchlass mit Mauerwerk

MÖLLER Beratung · Planung · Realisierung · Projektsteuerung
 Ingenieurbüro Möller + Partner GmbH · Langer Storchweg 7 · 23936 Grevenhufen
 Tel.: 03843 / 82280 Fax: 03843 / 843563 www.mgoeller.de

bearbeitet: 04/2021
 gezeichnet: 04/2021
 geprüft: 04/2021

ger. St. Möller

Wasser- und Bodenverbund Stapeitz-Marine

Unterlage / Blatt-Nr.: 5.1/1
 Lageplan BW 1 bis BW 4

PROJIS-Nr.:
 Maßstab: 1 : 1.000

Herstellung der ökologischen Durchgängigkeit des Palinger Baches in der Gemeinde Lüdersdorf

Aufgestellt: Wasser- und Bodenverbund Stapeitz-Marine
 Ingenieurbüro Möller + Partner GmbH
 Langer Storchweg 7 · 23936 Grevenhufen
 Tel.: 03843 / 82280 Fax: 03843 / 843563 e-mail: WBV-Grevenhufen@mgoeller.de

Vermessungsbüro: Datum: 05/2019
 Dirk Thiede Lageplan-Nr.: TRS81/UM13
 Am Schwanenteich 12 Benennung: Denk92
 18276 Auhafen Tel.: 03843 / 82280 Fotografiert: 06/2019
 Fax: 03843 / 843563 Kataster: